

INSTALACION ELECTRICA

OBRA: **NUEVA - Plano Conforme a Obra**
 TIPO: **CANERIA EMBUTIDA**
 DESTINO: **VIVIENDA CASA TIPO A**
 EN LA PROPIEDAD DE:

**Asoc. Vecinal de Fomento
 Coop. de Viv. Olivares Oeste
 Unión Vecinal Costa Canal**

UBICADO EN: **CIRCUITO EL CHALLAO - C' de la GLORIA - MZA. MANZANA F**

EXP. N°: **5879-C-97**

DIRECCION TECNICA OBRA CIVIL:
 INGS. Quiroga-Frau-Matons
 ARQS. Wajchman-Casco

Colaboracion:
 ARQ. MARISA CESCO

Catamarca 170-1°-5-Mzo.
 CAT. "A" MAT.N: 7004-6998-448-362

PROYECTO-CALCULO-DIR. TECNICA
 ING. CARLOS D. FRAU
 ING. EDANIEL QUIROGA
 ING. LUIS M. MATONS
 ARQ. SUSANA WAJCHMAN

Catamarca 170-1°-5-Mzo.
 CAT. "A" MAT.N: 7004-6998-448-362

PROYECTO-CALCULO-DIR. TECNICA
 ING. CARLOS D. FRAU
 ING. EDANIEL QUIROGA
 ING. LUIS M. MATONS
 ARQ. SUSANA WAJCHMAN

Colaboracion:
 ARQ. MARISA CESCO

Catamarca 170-1°-5-Mzo.
 CAT. "A" MAT.N: 7004-6998-448-362

EJECUCION:
 Jorge Bonanno Construcciones

ELECTROMECANICA
ES COPIA APROBADA
 12/6/01

Vo Bo PROYECTO Y CALCULO
 ING. MARISA CESCO
 ARQ. SUSANA WAJCHMAN
 ELECTROMECANICA

Vo Bo PROYECTO Y CALCULO
 ING. CARLOS D. FRAU
 ING. EDANIEL QUIROGA
 ING. LUIS M. MATONS
 ARQ. SUSANA WAJCHMAN

Vo Bo PROYECTO Y CALCULO
 ING. CARLOS D. FRAU
 ING. EDANIEL QUIROGA
 ING. LUIS M. MATONS
 ARQ. SUSANA WAJCHMAN

Vo Bo PROYECTO Y CALCULO
 ING. CARLOS D. FRAU
 ING. EDANIEL QUIROGA
 ING. LUIS M. MATONS
 ARQ. SUSANA WAJCHMAN

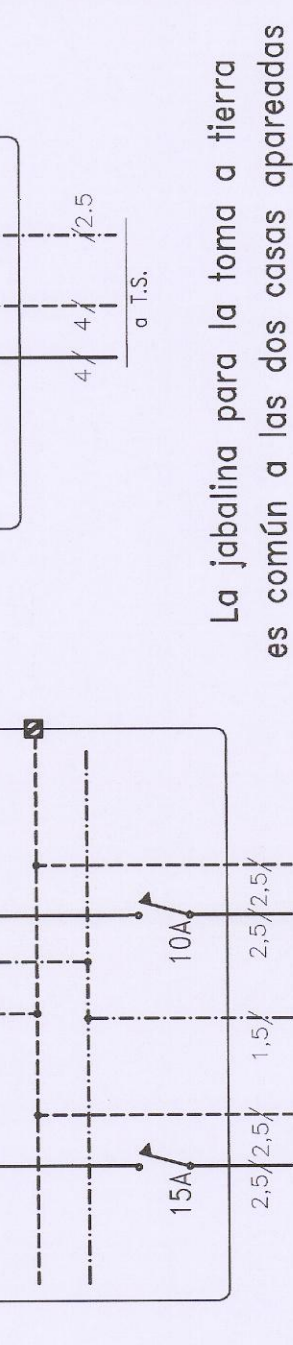
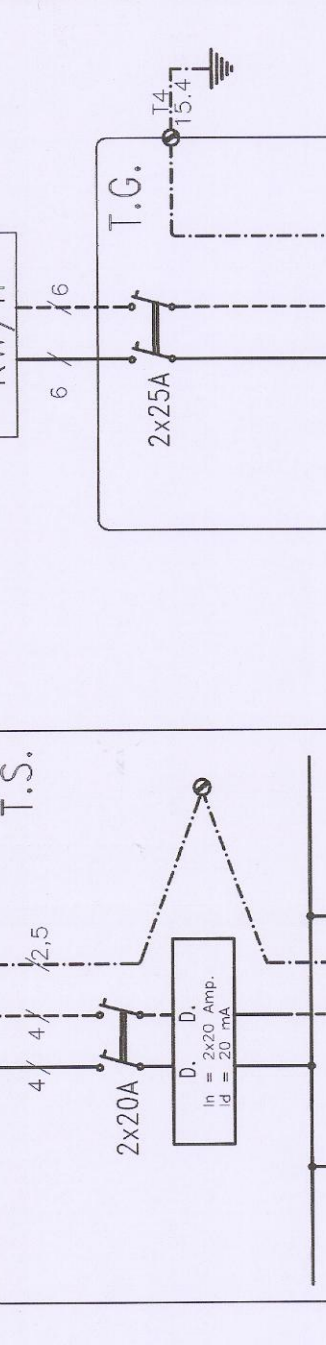

La jabalina para la toma a tierra es común a las dos casas apareadas

COMPUTO DE B. T. para todas las etapas

ETAPA	1ra.		2da.		3ra.		TOTAL
	I	II	I	II	I	II	
LUCES	7	4	11	7	14	7	15
TOMAS	6	3	9	6	12	6	13
TOTAL	11	9	20	13	26	13	28

COMPUTO DE B. T. para todas las etapas

ETAPA	1ra.		2da.		3ra.		TOTAL
	I	II	I	II	I	II	
POTENCIA	1600	850	1600	1600	1600	1600	1850
TOTAL	2450 W		3200 W		3450W		

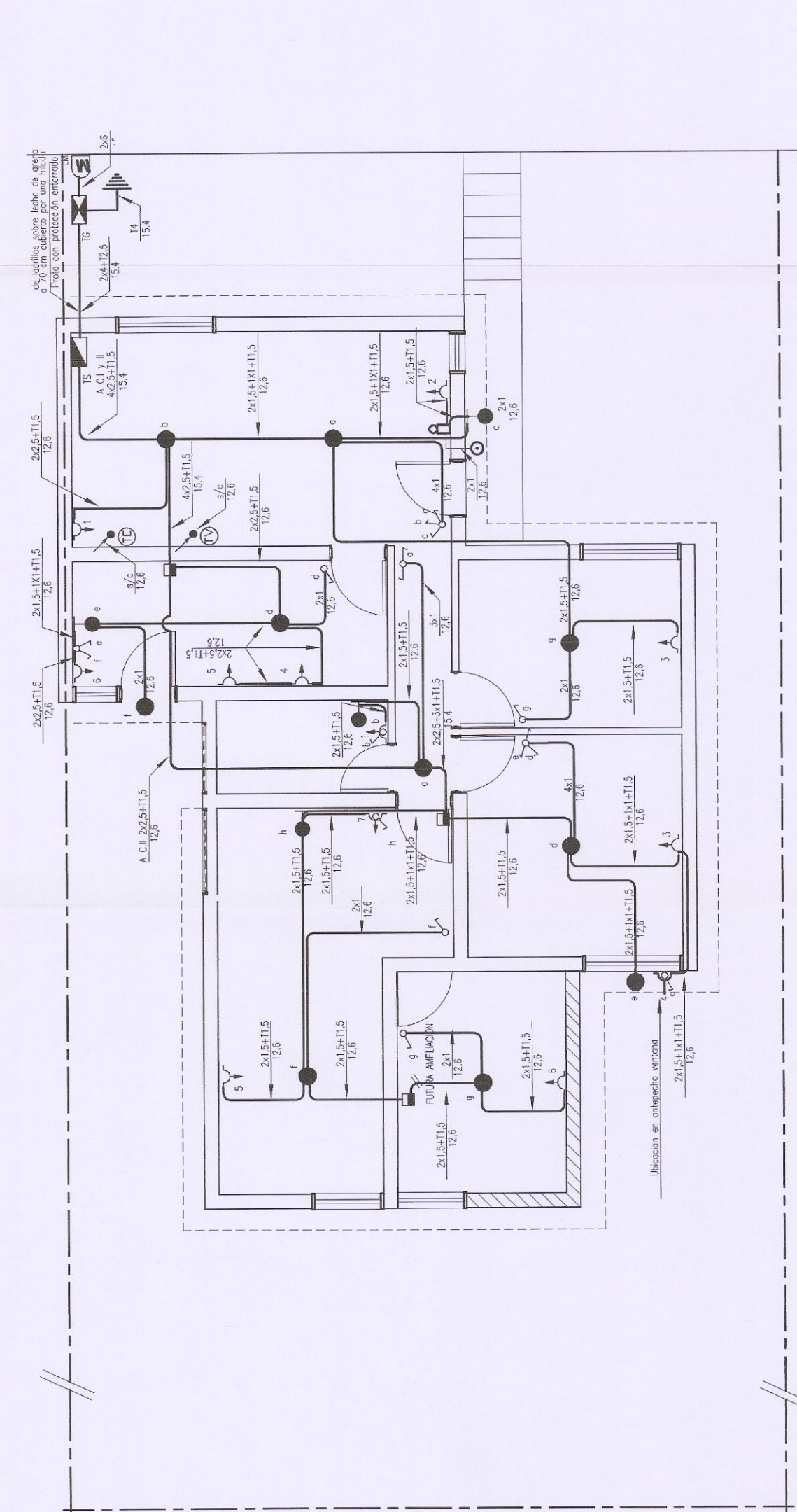

PLANTA Casa tipo A