

T4 - 2 DORMITORIOS

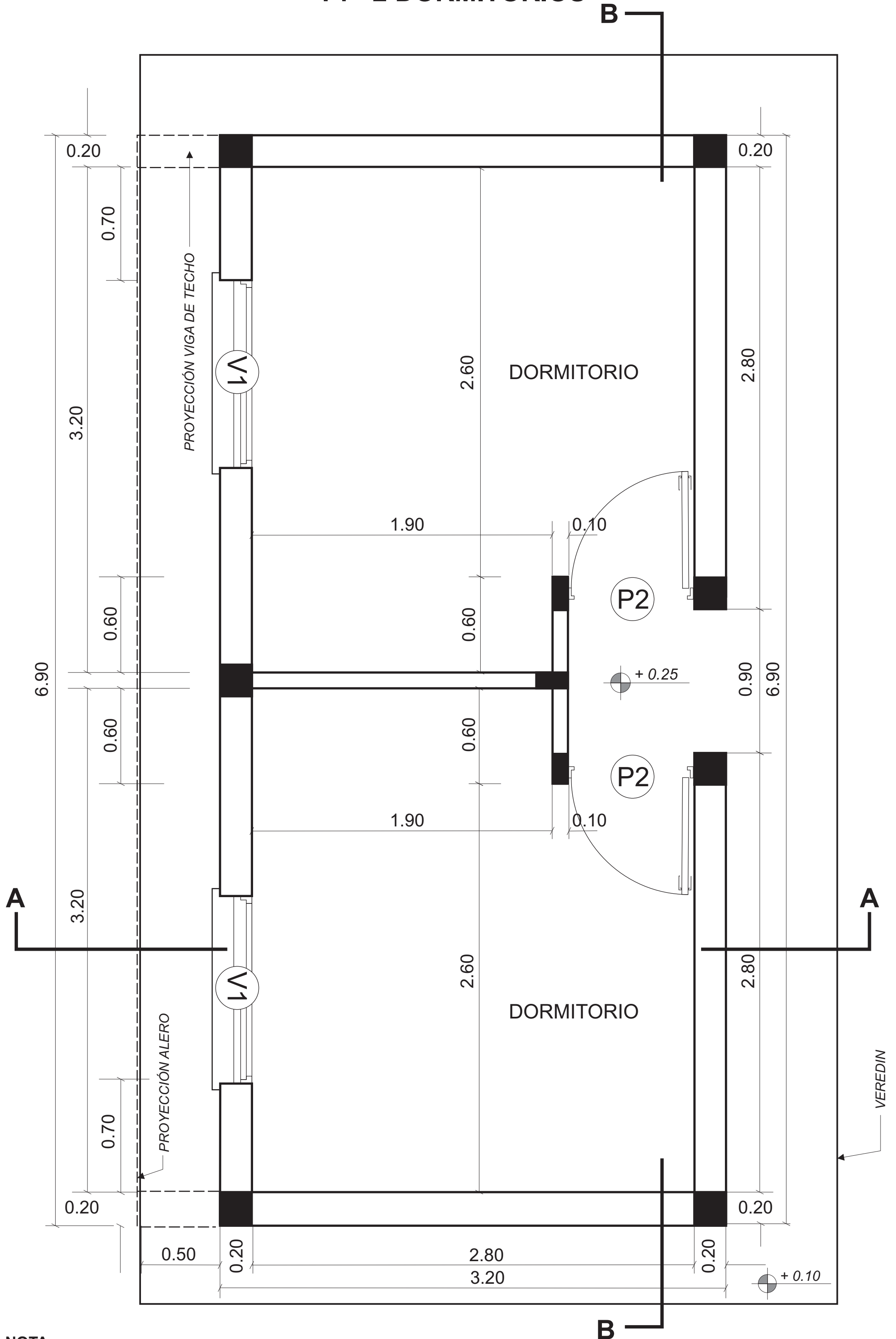

NOTA:

Para la construcción del mejoramiento deberá tenerse en cuenta su ubicación en relación con lo construido, orientación y el entorno, por lo que; tanto los niveles de piso terminado, la pendiente del techo, ubicación de ventana y el puerta, podrán modificarse de acuerdo a las variables enunciadas.

T4 - 2 DORMITORIOS

REPLANTEO

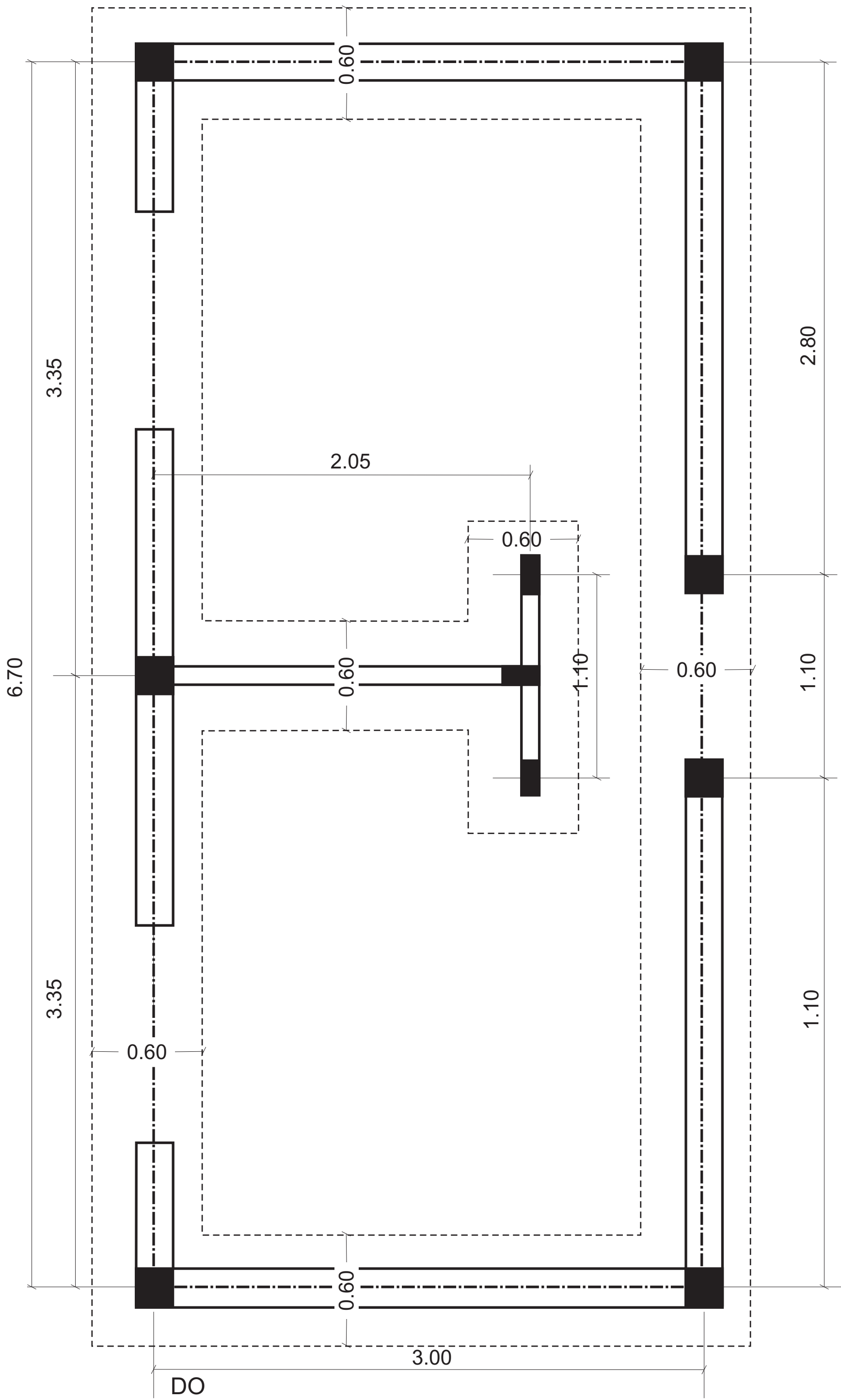

T4 - 2 DORMITORIOS

DISTRIBUCION BOCAS ELECTRICAS

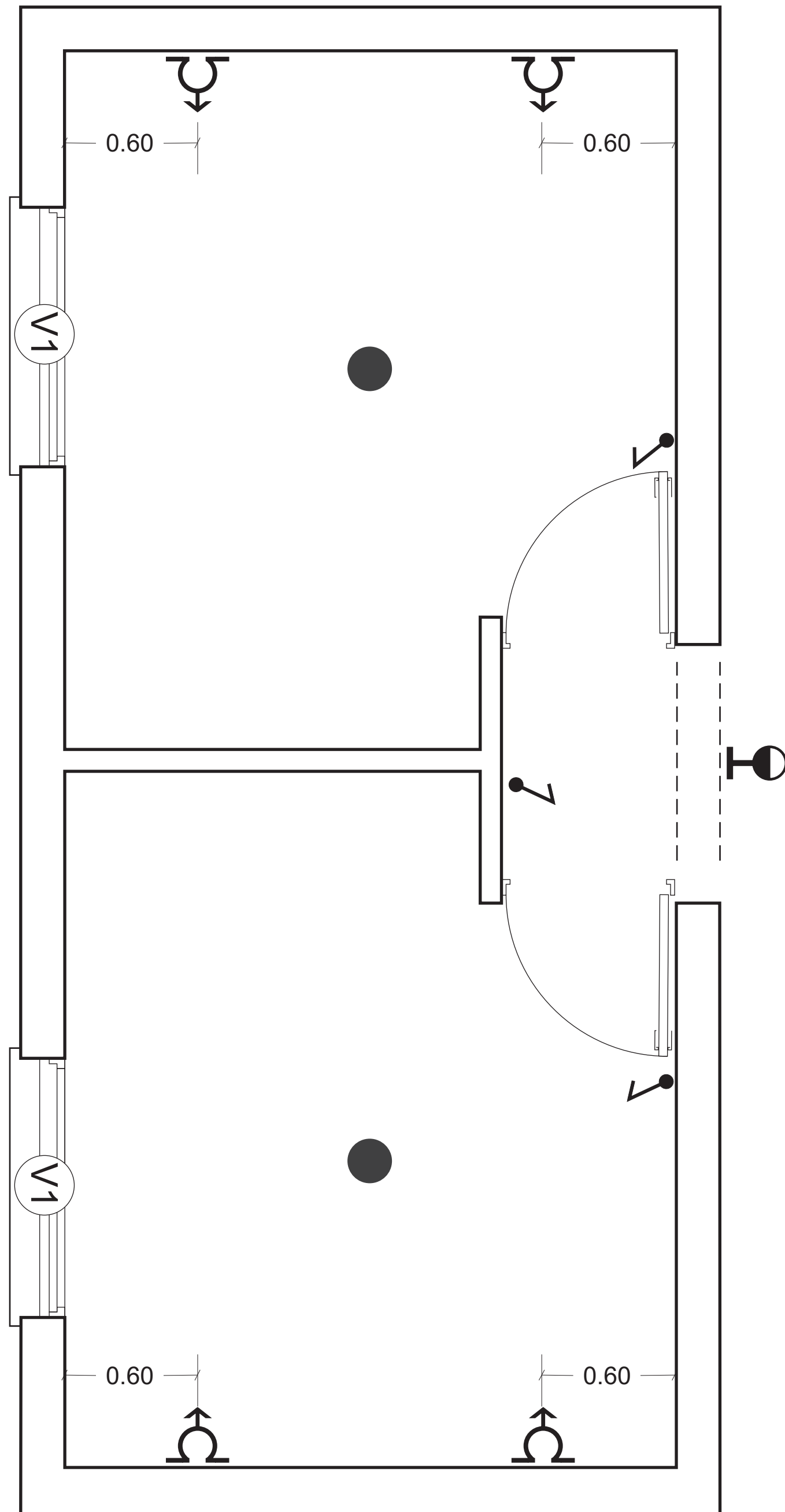

APLIQUE altura + 2.20 m

LLAVE altura + 1.20 m

TOMA altura + 0.30 m

La ubicación de llave, tomas y aplique se adaptará de acuerdo a la ubicación de las aberturas del mejoramiento

T4 - 2 DORMITORIOS

CORTE LONGITUDINAL

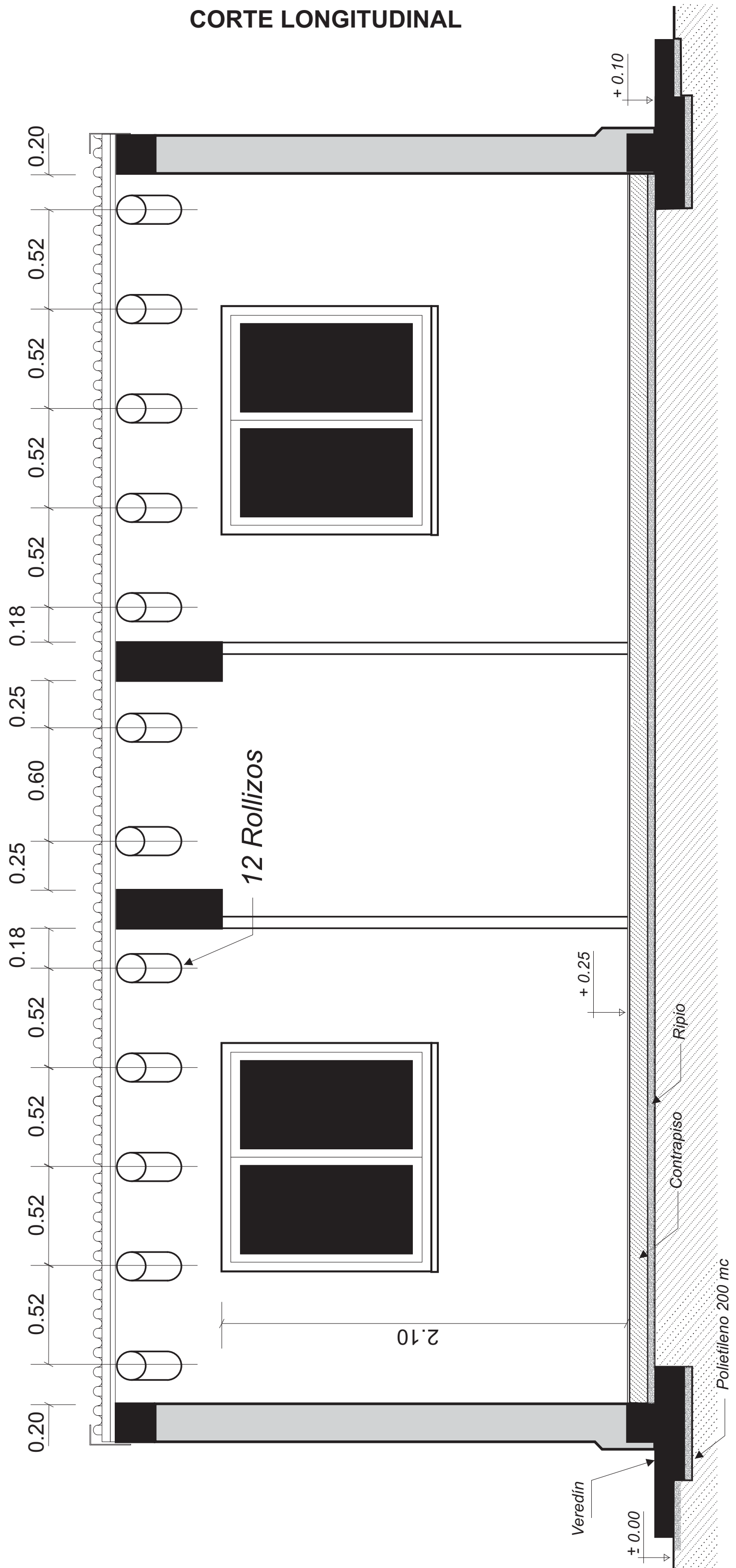

T4 - 2 DORMITORIOS

CORTE TRANSVERSAL

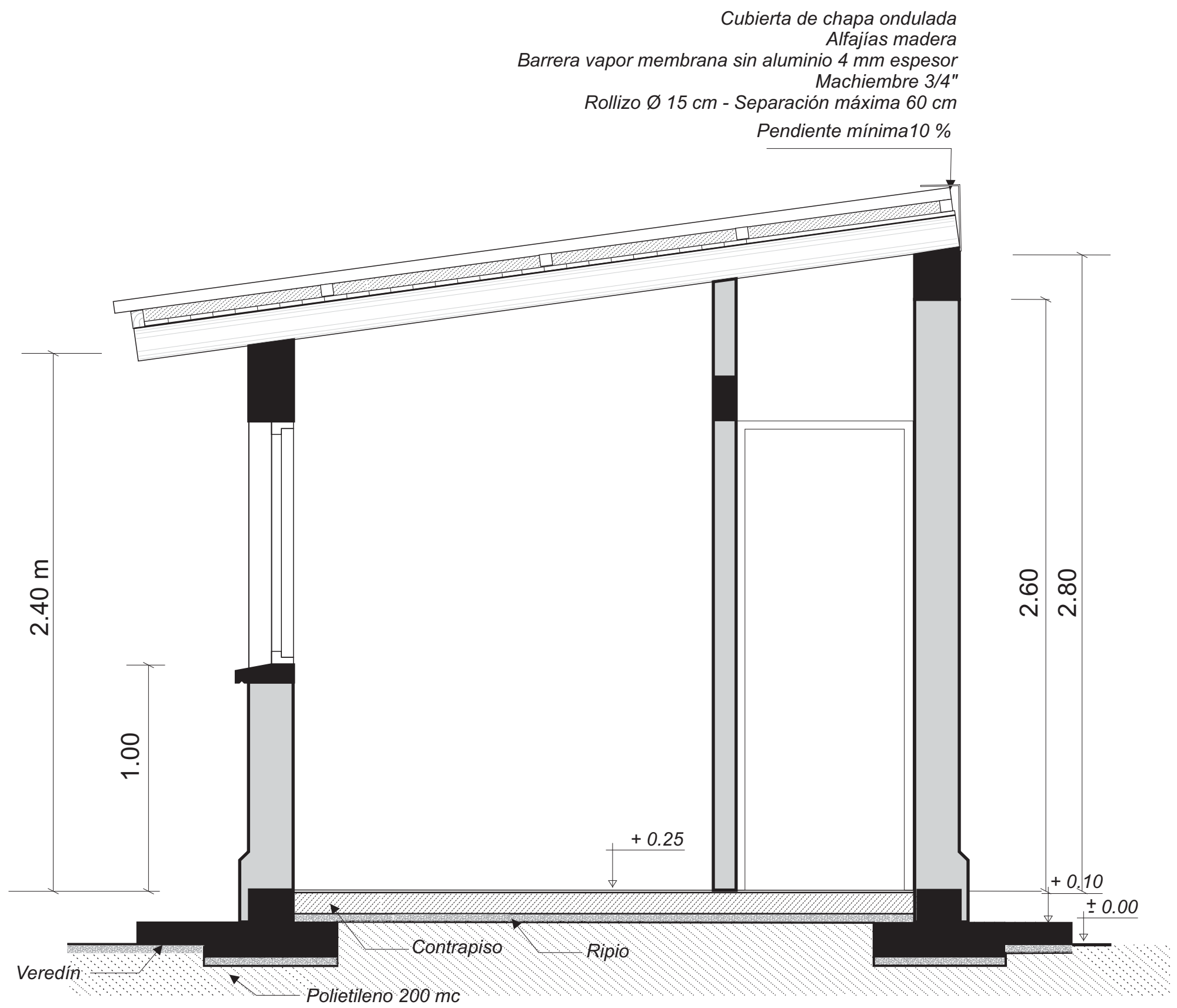

T4 - 2 DORMITORIOS

VISTA

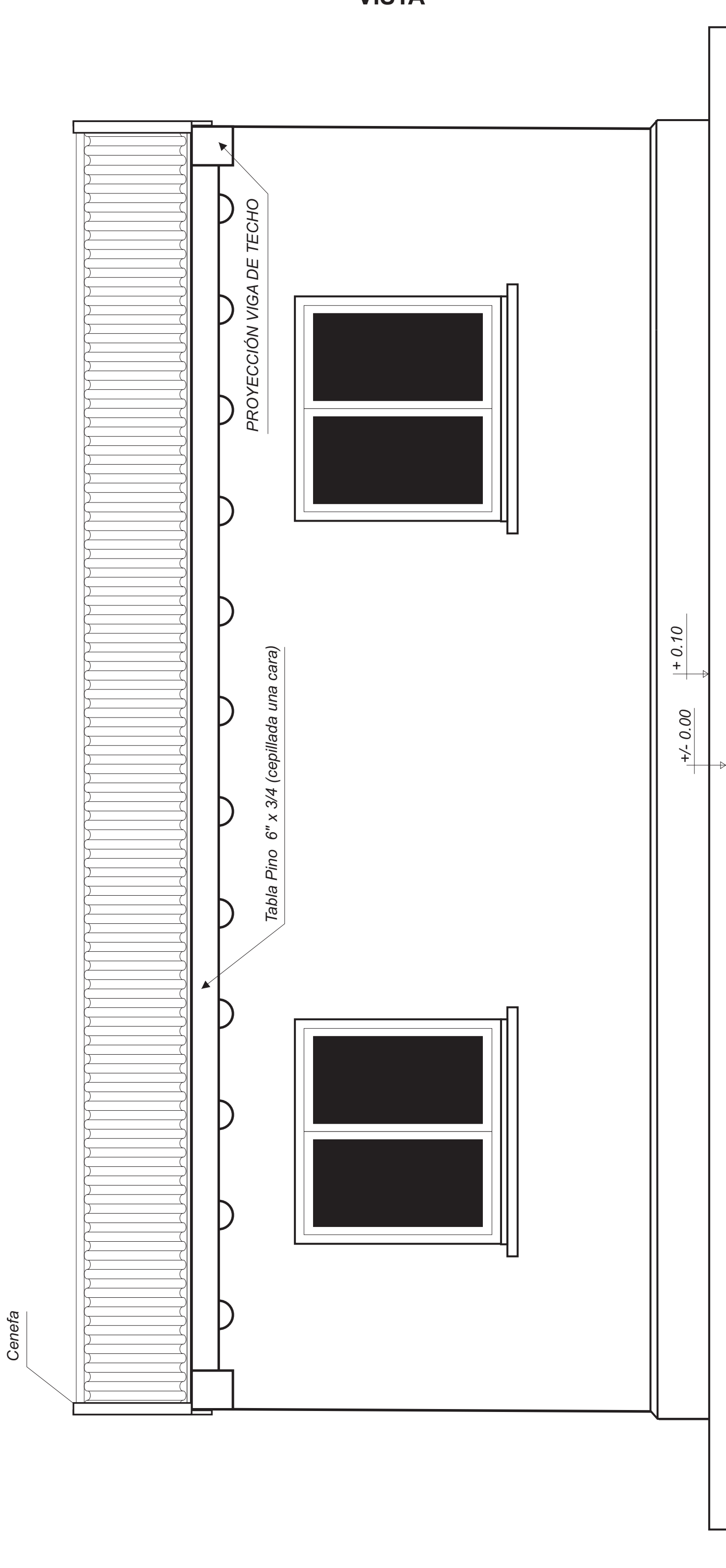

T4 - 2 DORMITORIOS

VISTA

