

## T3 - 1 DORMITORIO

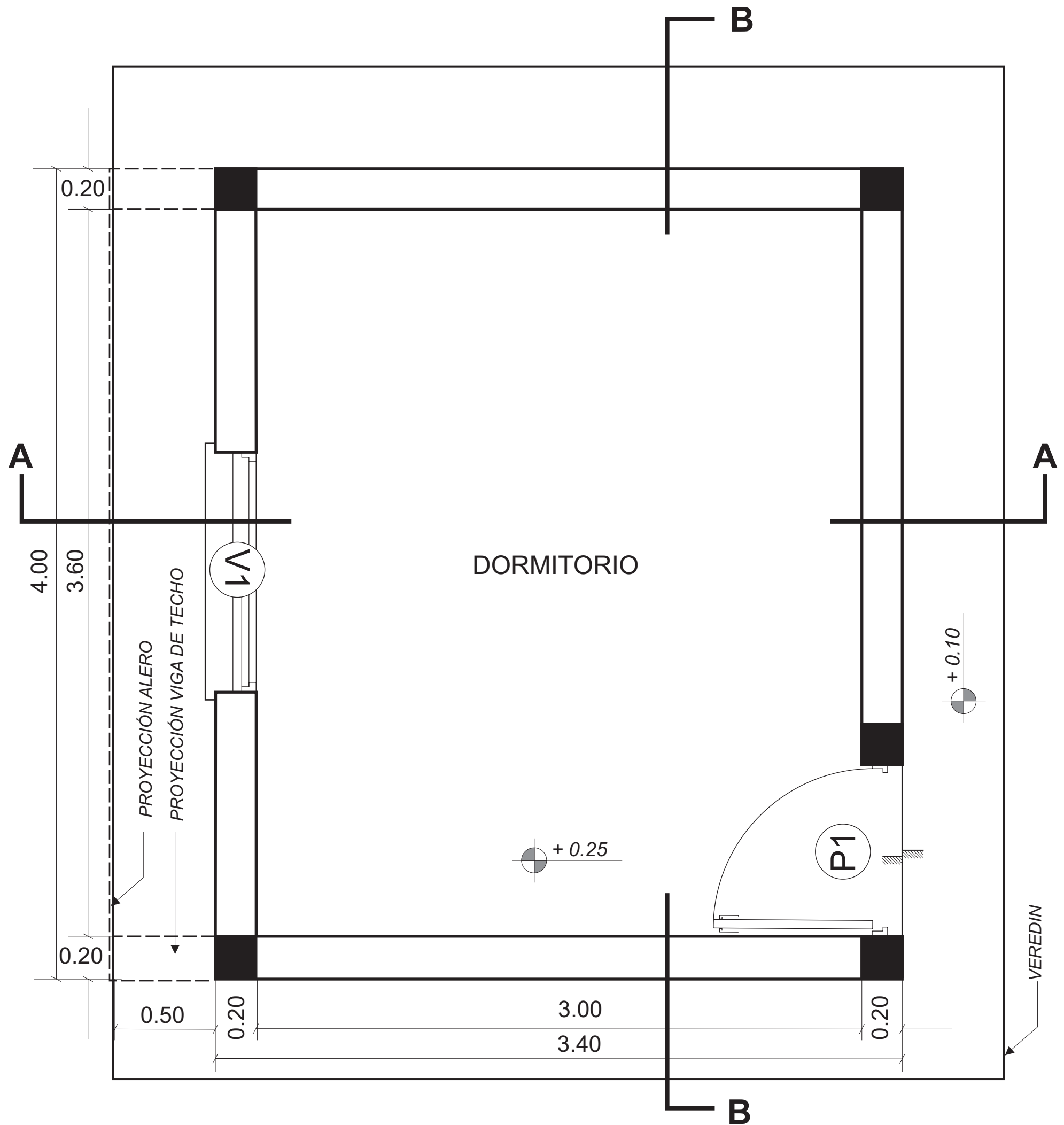

### NOTA:

Para la construcción del mejoramiento deberá tenerse en cuenta su ubicación en relación con lo construido, orientación y el entorno, por lo que; tanto los niveles de piso terminado, la pendiente del techo, ubicación de ventana y el puerta, podrán modificarse de acuerdo a las variables enunciadas. Por ello es conveniente determinar los niveles en función de los existentes

# T3 - 1 DORMITORIO

B

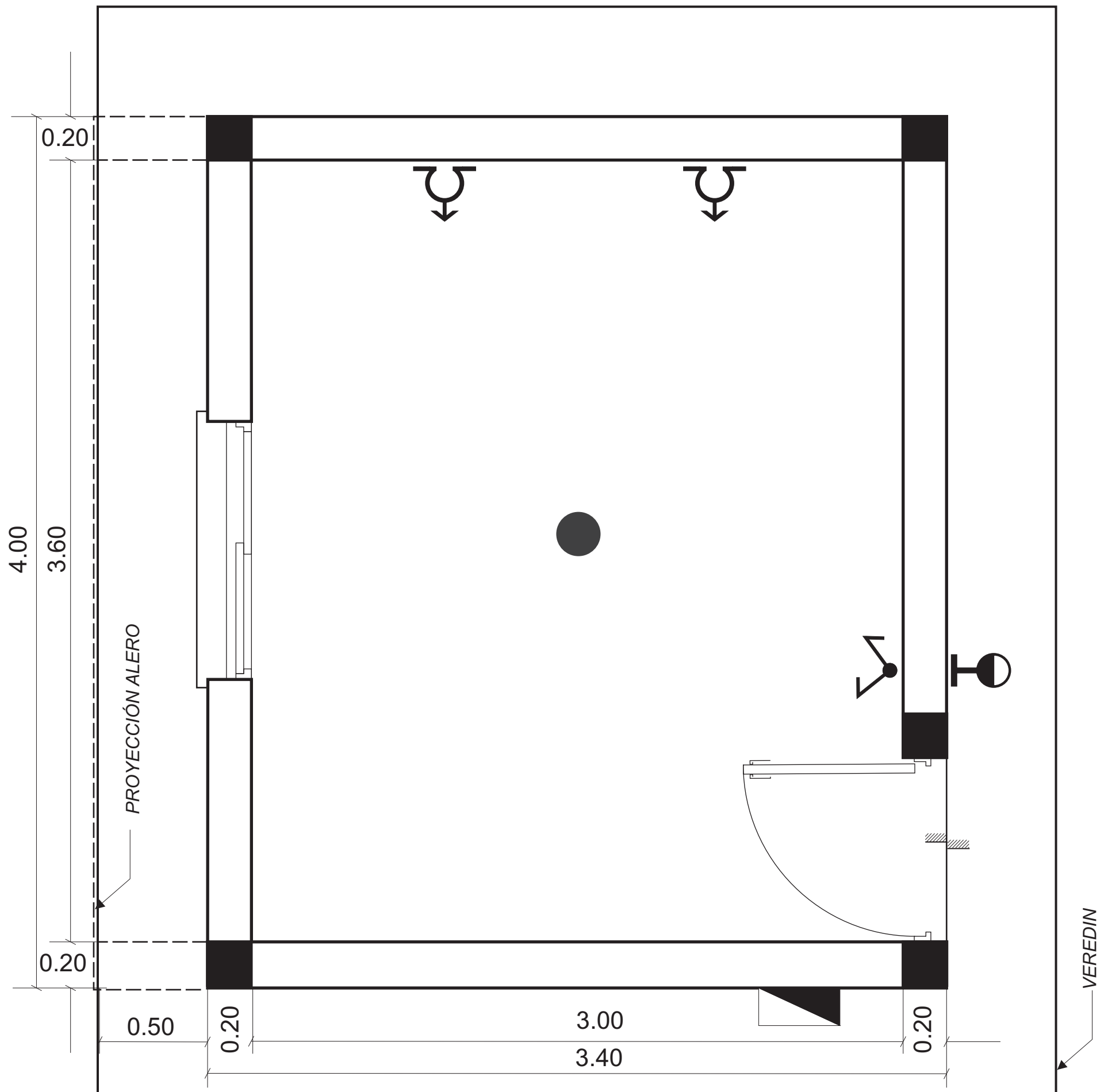

APLIQUE altura + 2.20 m

LLAVE altura + 1.20 m

TOMA altura + 0.30 m

*La ubicación de llave, tomas y aplique se adaptará de acuerdo a la ubicación de las aberturas del mejoramiento*

# T3 - 1 DORMITORIO

## REPLANTEO

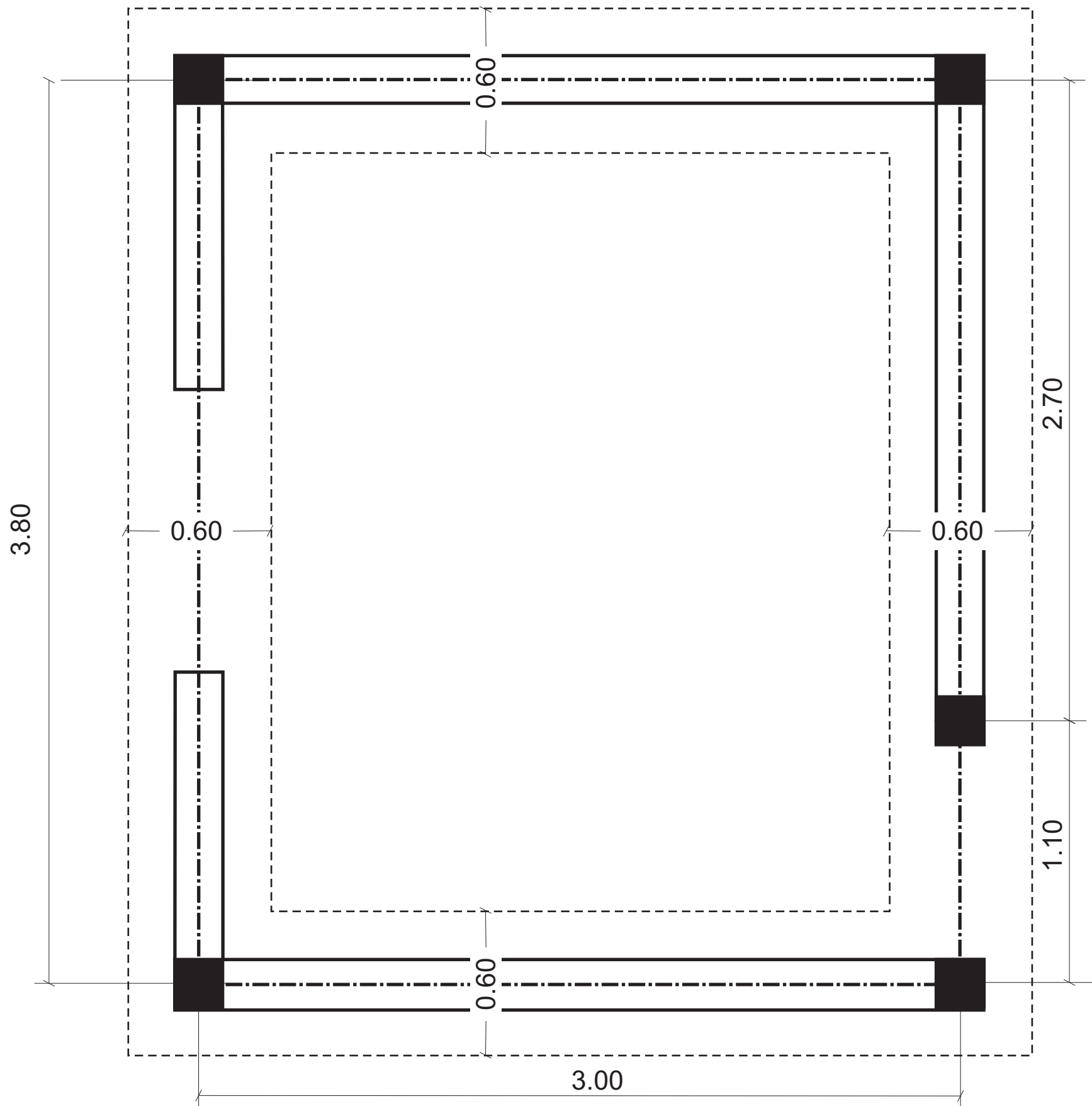

# T3 - 1 DORMITORIO

## CORTE B-B - LONGITUDINAL

Cubierta de chapa ondulada  
Alfajías madera  
Barrera vapor membrana sin aluminio 4 mm espesor  
Machiembre 3/4"  
Rollizo Ø 15 cm - Separación máxima 60 cm  
Pendiente mínima 10 %

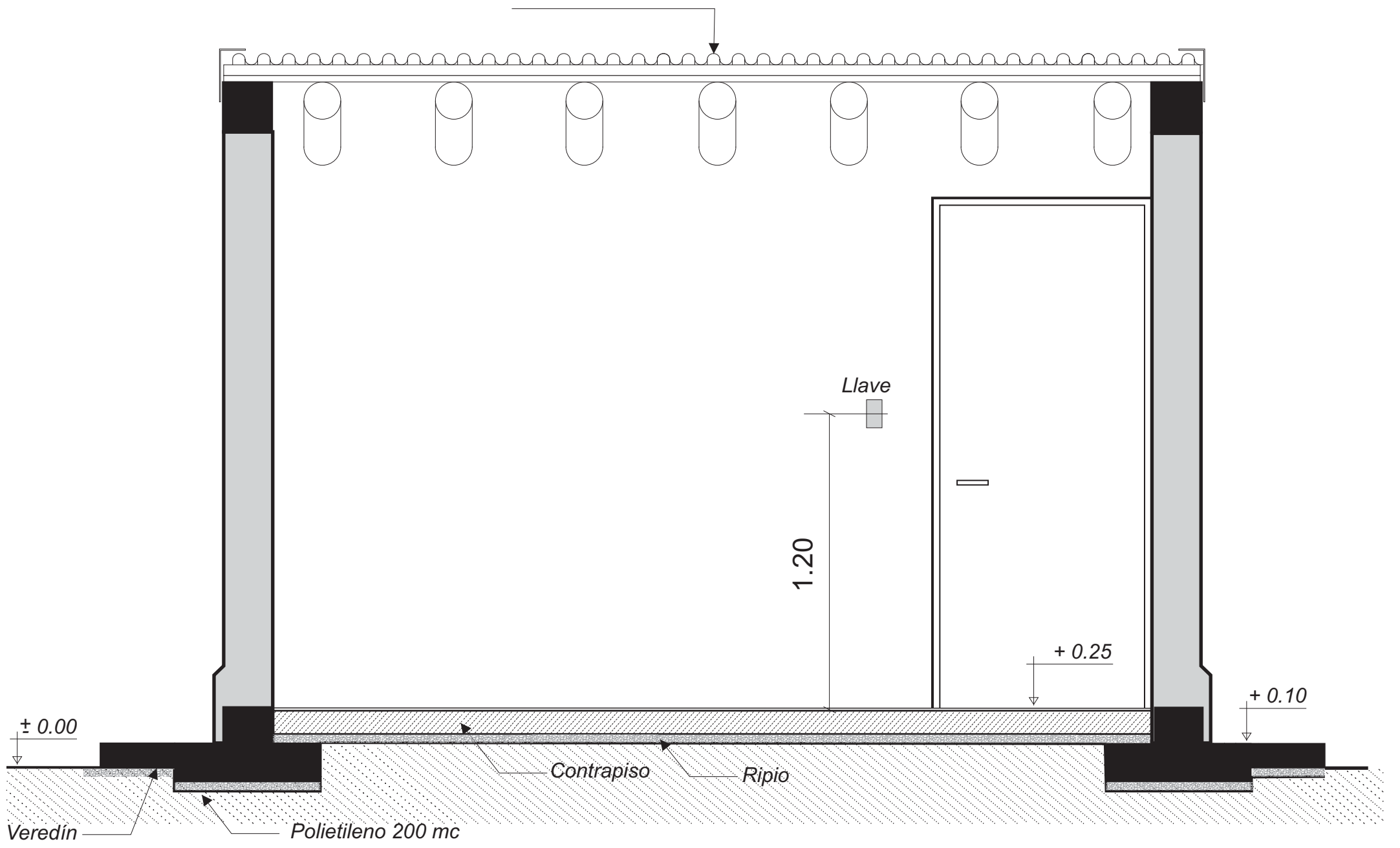

# T3 - 1 DORMITORIO

## CORTE A-A - TRANSVERSAL

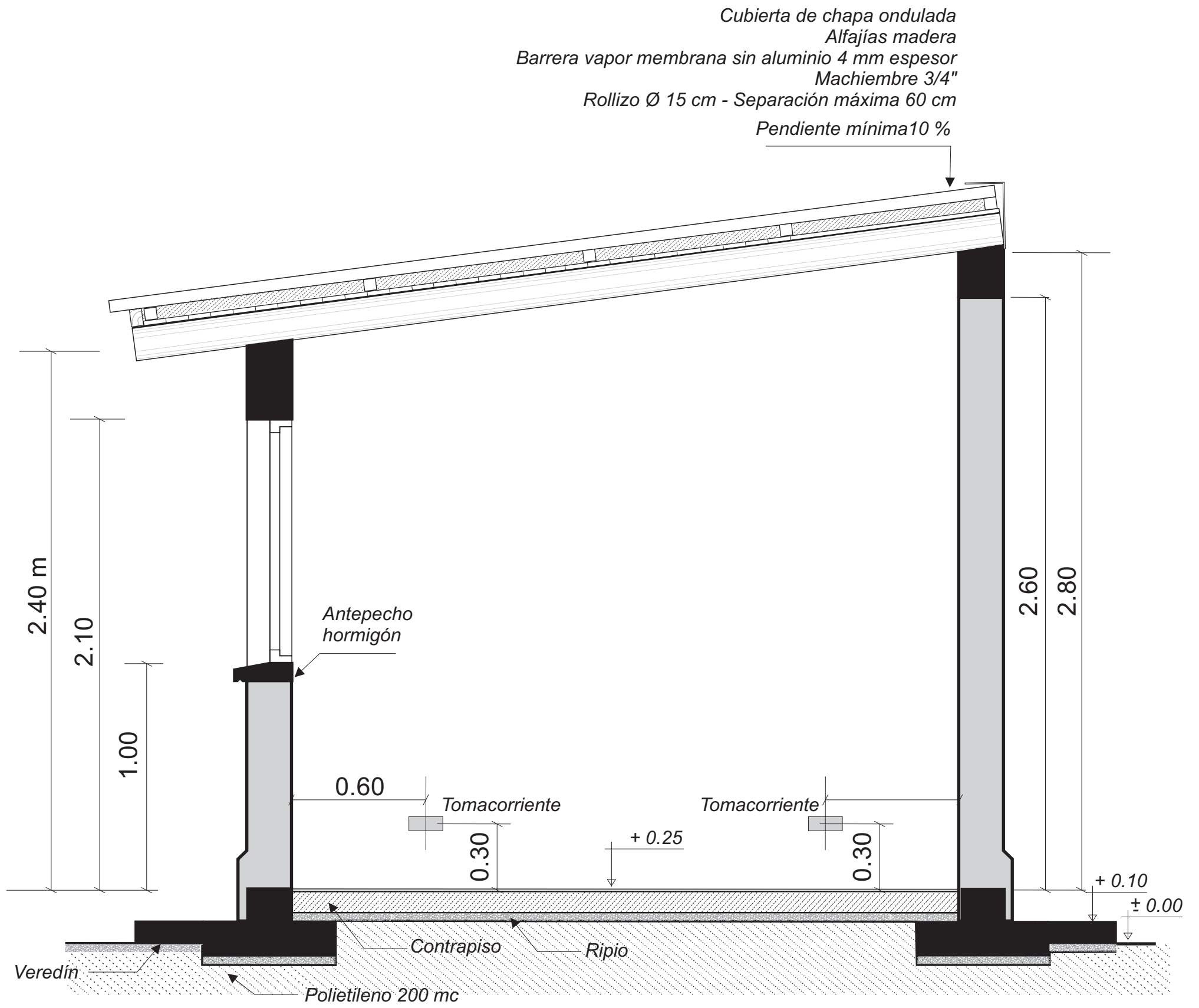

# T3 - 1 DORMITORIO

## VISTA FRONTAL

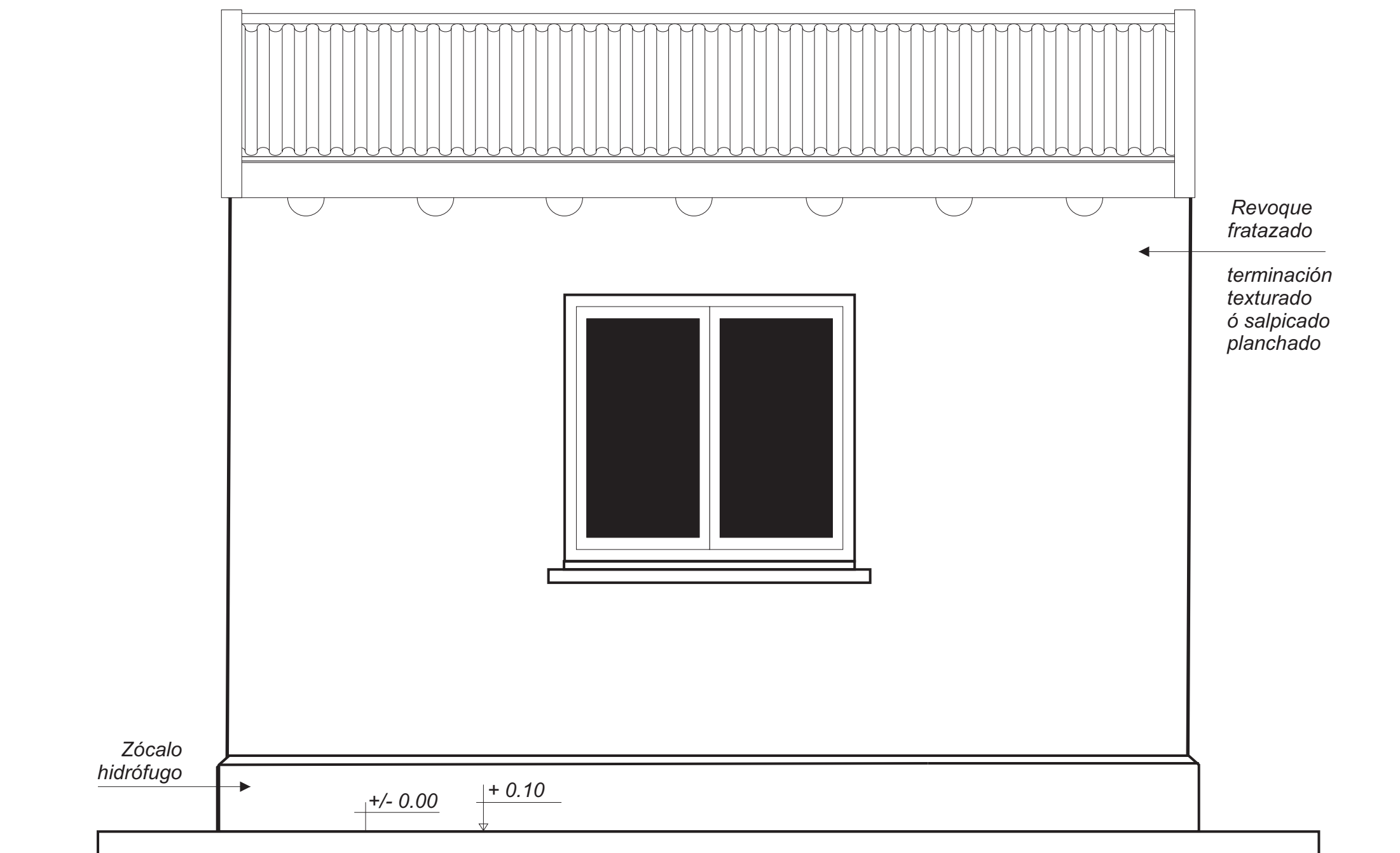

# T3 - 1 DORMITORIO

## VISTA LATERAL

