

DETALLE CUBIERTA DE TECHO CON MEMBRANA ASFÁLTICA (alero)

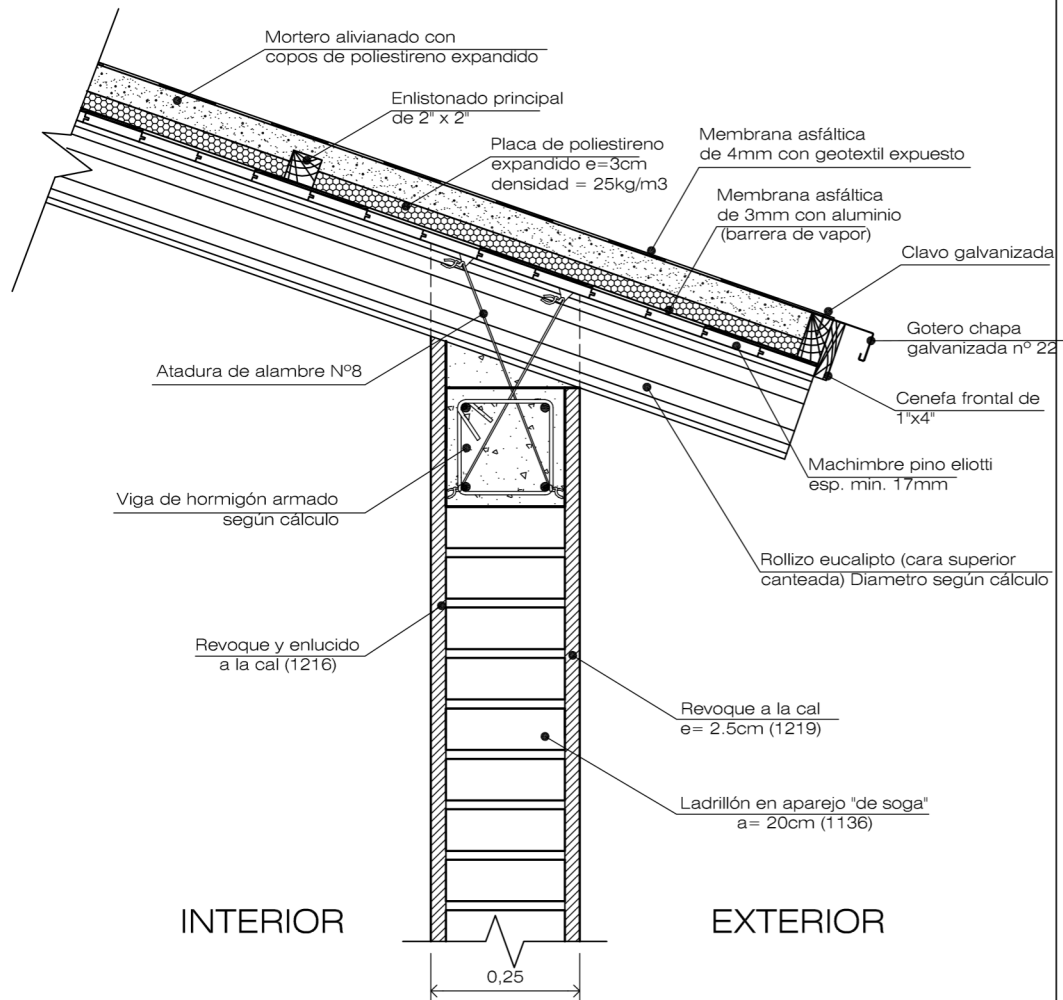

Nota: El numero indicado entre parentesis
corresponde al codigo de Item del IPV.

INSTITUTO PROVINCIAL DE LA VIVIENDA				 IPV Instituto Provincial de la Vivienda
MINISTERIO DE ECONOMIA, INFRAESTRUCTURA Y ENERGIA				
GOBIERNO DE MENDOZA				
Detalle constructivo: CUBIERTA DE TECHO				
GERENCIA DE EVALUACION DE PROYECTOS				
Arquitectura: Arq. Dino Fantozzi	Ingeniería: Ing. Diego Buss	Revisión: Ing. Jorge Pecorari	Aprobación: Instituto Provincial de la Vivienda	
			Actualizado Julio 2016	
			ESC: 1:10	