

**RESUMEN DE SUPERFICIES**

LOTE	SUPERFICIE (m2)	P. RENTAS	NOM. CAT.	P. MUNIC.
17	209.57			
18	214.37			
19	200.83			
20	189.90			
21	207.61			
22	202.13			
23	206.91			
24	204.51			
25	209.00			
26	203.81			
27	202.74			
28	203.11			

LOTE	SUPERFICIE (m2)	P. RENTAS	NOM. CAT.	P. MUNIC.
29	200.79			
30	202.16			
31	204.36			
32	199.20			
33	201.38			
34	201.03			
35	200.69			
36	200.34			
37	200.00			
38	206.55			
OCHAVAS	12.01			
CALLE SERV.	2043.76			
SUP. TOTAL	6526.76			

**DETALLE DE OCHAVAS**

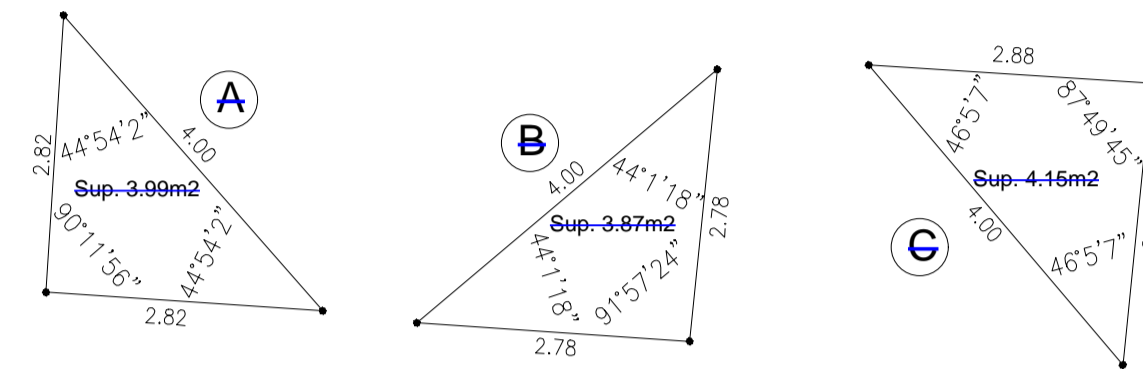

**DETALLE DE CONSTRUCCION**  
ESCALA: 1:126



**LOTES 17 AL 24**

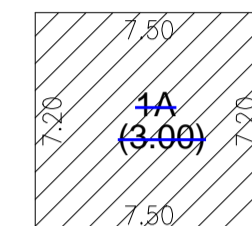

**RESOLUCION 287/97**

POLIG.	PUNTAJE	COD.	Σ P.U.E.	AÑO	USO Y DESTINO	SUP. COBERTA
A	3	3	3	3	3	3

**DETALLE DE CONSTRUCCION**  
ESCALA: 1:126

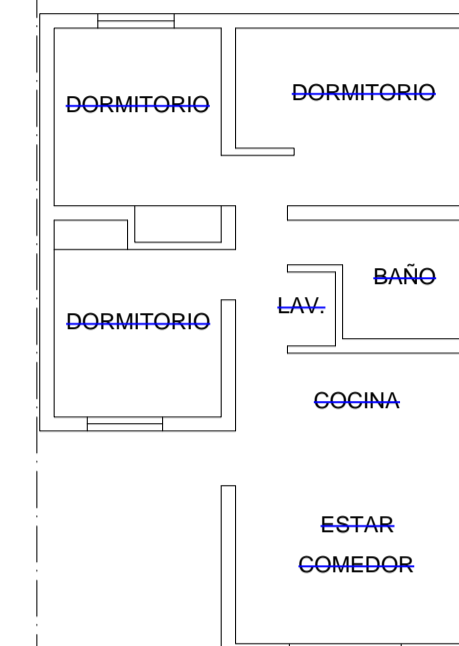

**LOTES 25 AL 32**

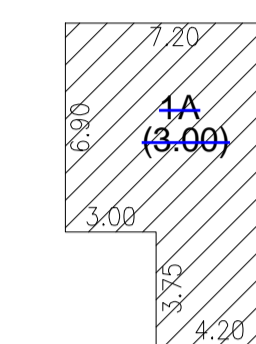

**RESOLUCION 287/97**

POLIG.	PUNTAJE	COD.	Σ P.U.E.	AÑO	USO Y DESTINO	SUP. COBERTA
A	3	3	3	3	3	3

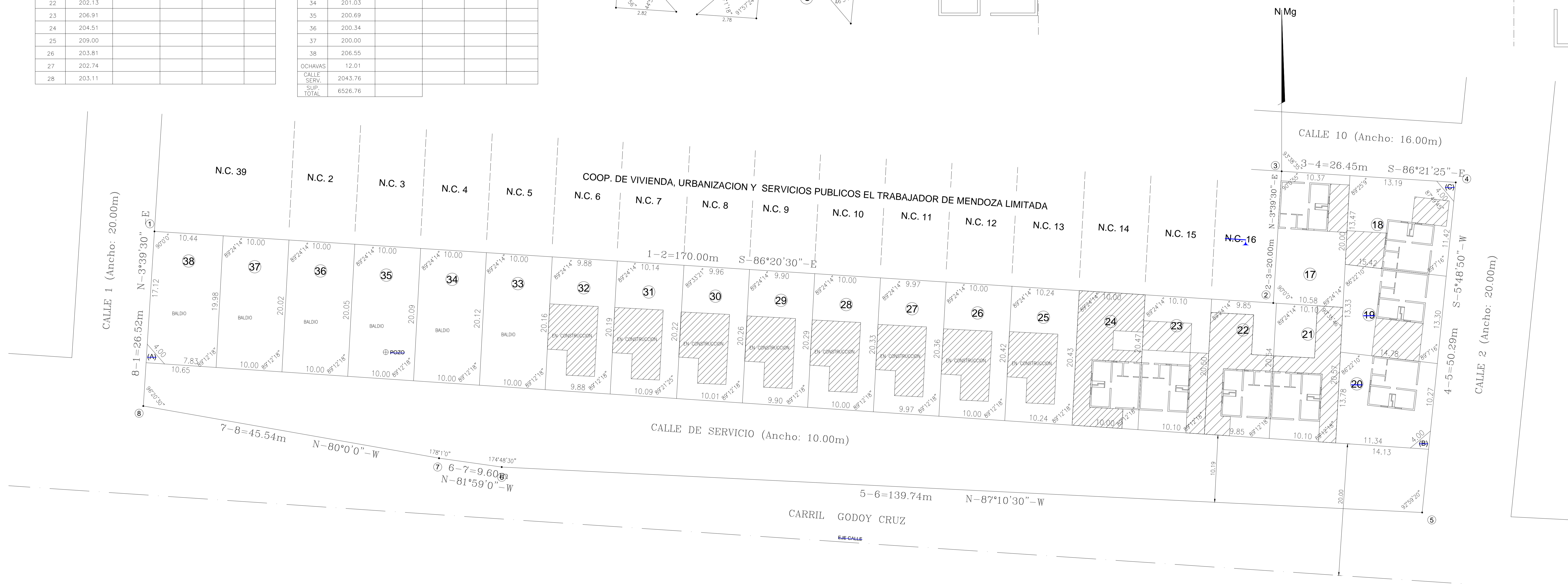

CERTIFICACIONES, OBSERVACIONES Y NOTAS

- \* SE CORRESPONDE CON EL PLANO 64-43179 DE GUAYMALLEN ARCHIVADO Y VISADO EN LA DIRECCION PROVINCIAL DE CATASTRO.
- \* AMONAJAMIENTO: ESTACAS DE HIERRO. JUNIO DEO 2021.-
- \* LOS LIMITES NO CONSIGNADOS SON ABERTOS.

**RESOLUCION N° 378/92**  
PROFESIONAL: MARIO CINER  
CUIT N°: 20-18079778-6

PROPIETARIO: INSTITUTO PROVINCIAL DE LA VIVIENDA  
CUIT N°: 30-99907804-0

\* SEGUN CERTIFICADO MUNICIPAL N°... LA PROPIEDAD CUENTA CON LOS SERVICIOS DE AGUA POTABLE Y ENERGIA ELECTRICA, Y LAS OBRAS DE URBANIZACION TERMINADAS.  
LAS MEJoras EDIFICAS DE LOS LOTES 17 AL 24 NO SE CATEGORIZAN POR NO SER CONSTRUCCIONES CON FONDOS P.V. NI INSPECCIONADAS POR LA MISMA ENTIDAD.

NOM. CAT.: 04-06-01-0040-000048-0000-9 (baja)

PROPIETARIO:  
**INSTITUTO PROVINCIAL DE LA VIVIENDA**

OBJETO: MENSURA Y FRACCIONAMIENTO

INSCRIPCION DEL DOMINIO:  
FOLIO REAL, MATRICULA N° 153219/4 ASENIO A-1  
DEPARTAMENTO: GUAYMALLEN

FECHA: 6/11/2000

**MARIO CINER - AGRIMENSOR**  
ing. agrim. mat. 1538 C.A.M.

DERECHO DE RIEGO:  
NO TIENE

SUP. SEGUN MENSURA:	6.526.76 m <sup>2</sup>	PADRON RENTAS:	04/62719-6 (baja)
SUP. SEGUN TITULO:	6528.97 m <sup>2</sup>	PADRON MUNICIPAL:	29959

CROQUIS DE UBICACION:

PROVINCIA: MENDOZA  
DEPARTAMENTO: GUAYMALLEN  
DISTRITO: BUENA NUEVA  
LUGAR: ---  
CALLE: CARRIL GODOY CRUZ S/N°  
VISACION:

RESPONSABLE: Arq. MARIA MARTA ONTANILLA (PRESIDENTE)  
DOC.: 32.019.718  
DOM.: LAVALLE 92 - CIUDAD - CAPITAL

**ESCALA 1:250**