

DETALLE DE ZAPATA CORRIDA CON VEREDIN PERIMETRAL Y MURO

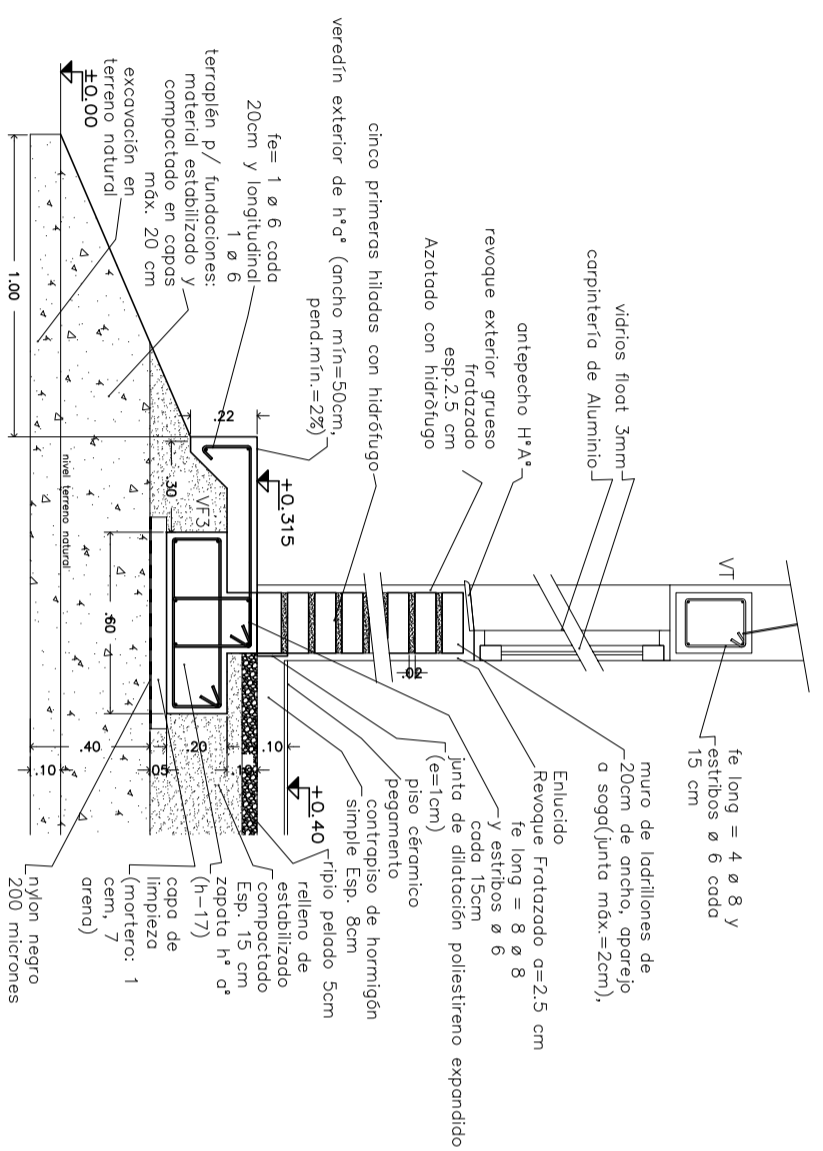

DETALLE CONSTRUCTIVO

DETALLE DE ZAPATA CORRIDA EXCÉNTRICA

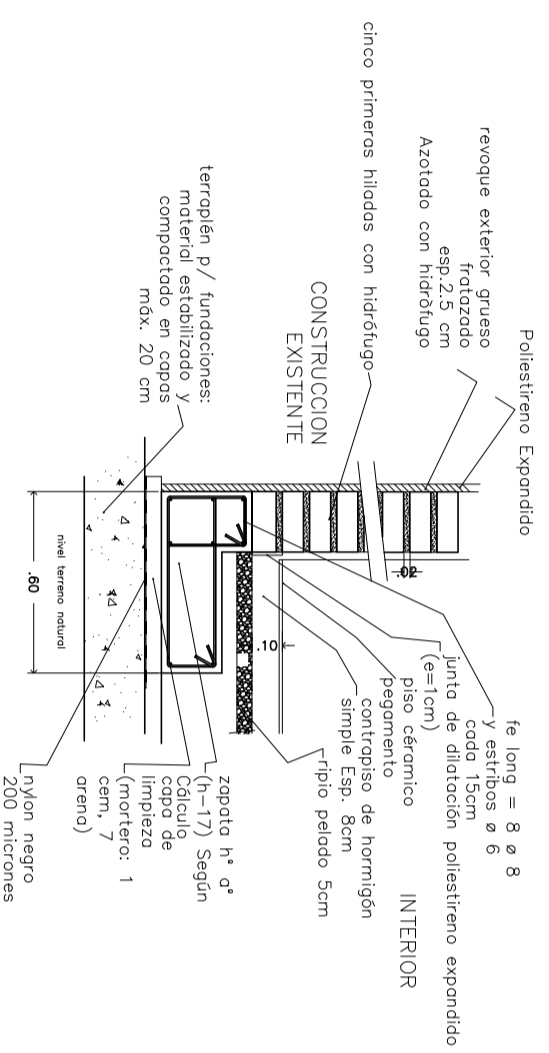

OBRA: TIPOLOGIAS 1, 2, 3, 4, 5, 6	
UBICACION :	
PROPIETARIO : INSTITUTO PROVINCIAL DE LA VIVIENDA	
DOMICILIO : LAVALLE 92 CIUDAD DE MENDOZA	
FIRMA PROPIETARIO	
SUP. Terreno : :	
SUP. Pisos : :	
SUP. CUBIERTA TOTAL..... m2	
PLANO: DETALLES CONSTRUCTIVOS	ESC. 7
CRDQUIS DE UBICACION	PROYECTO : Instituto Provincial de la Vivienda DOMICILIO : LAVALLE 92- CIUDAD- MENDOZA
CALCULO :	Instituto Provincial de la Vivienda DOMICILIO : LAVALLE 92- CIUDAD- MENDOZA
DIRECCION TECNICA :	DOMICILIO :
CONSTRUCCION	
P. MUNICIPAL NOM. CAT.:	
VISACION PREVIA	VISACION
VISACION CALCULO	