

**OBRA: PROGRAMA FEDERAL DE INTEGRACION  
SOCIOCOMUNITARIA**

UBICACION :

**PROPIETARIO : INSTITUTO PROVINCIAL DE LA VIVIENDA**  
DOMICILIO : LAMALLE 92 - CIUDAD- MENDOZA

.....  
FIRMA PROPIETARIO (P.V.)

SUP. TERRENO :  
SUP. PANTOS :  
SUP. CONSTR. :  
MOM. SUP. :  
MOM. INF. :

Sup. Cobierta  
Sup. Cobierta aires  
SUP. CUBIERTA TOTAL

61,89 m2  
0,80 m2  
62,48 m2

**PLANO ARQUITECTURA**

FACHADA  
CORTES

ESC.: 1:50  
2

CROQUIS DE UBICACION  
FOFOO DEL MEDIO = (MIR?) = MENDOZA



PROYECTO : Instituto Provincial de la Vivienda  
DOMICILIO : LAMALLE 92- CIUDAD- MENDOZA

CALCULO : Instituto Provincial de la Vivienda  
DOMICILIO : LAMALLE 92- CIUDAD- MENDOZA

DIRECCION TECNICA :

DOMICILIO :

CONSTRUCCION

DOMICILIO :

VISACION FINAL

VISACION PREVIA

IDENTIFICACION CATASTRAL  
FACONDI MUNICIPAL  
PROGRAMA BENEF.:

VISACION CALCULO

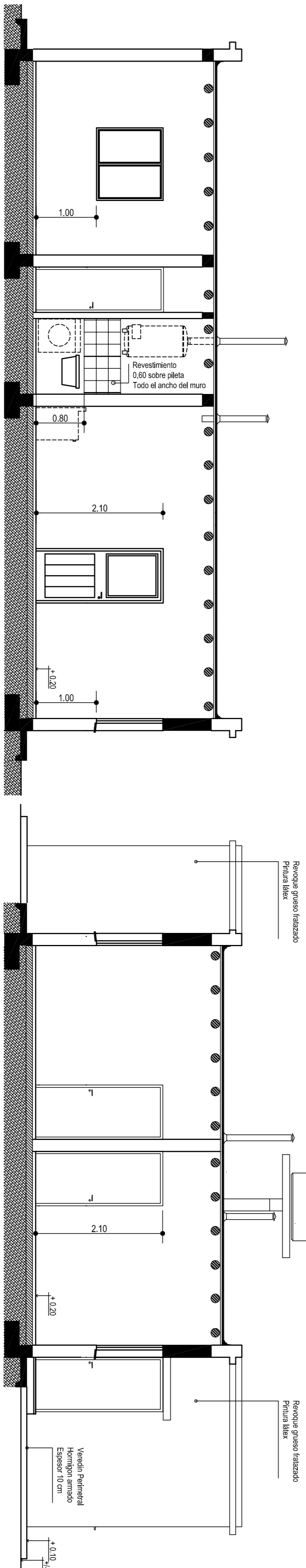

**CORTE 1 - 1**

**CORTE 2 - 2**

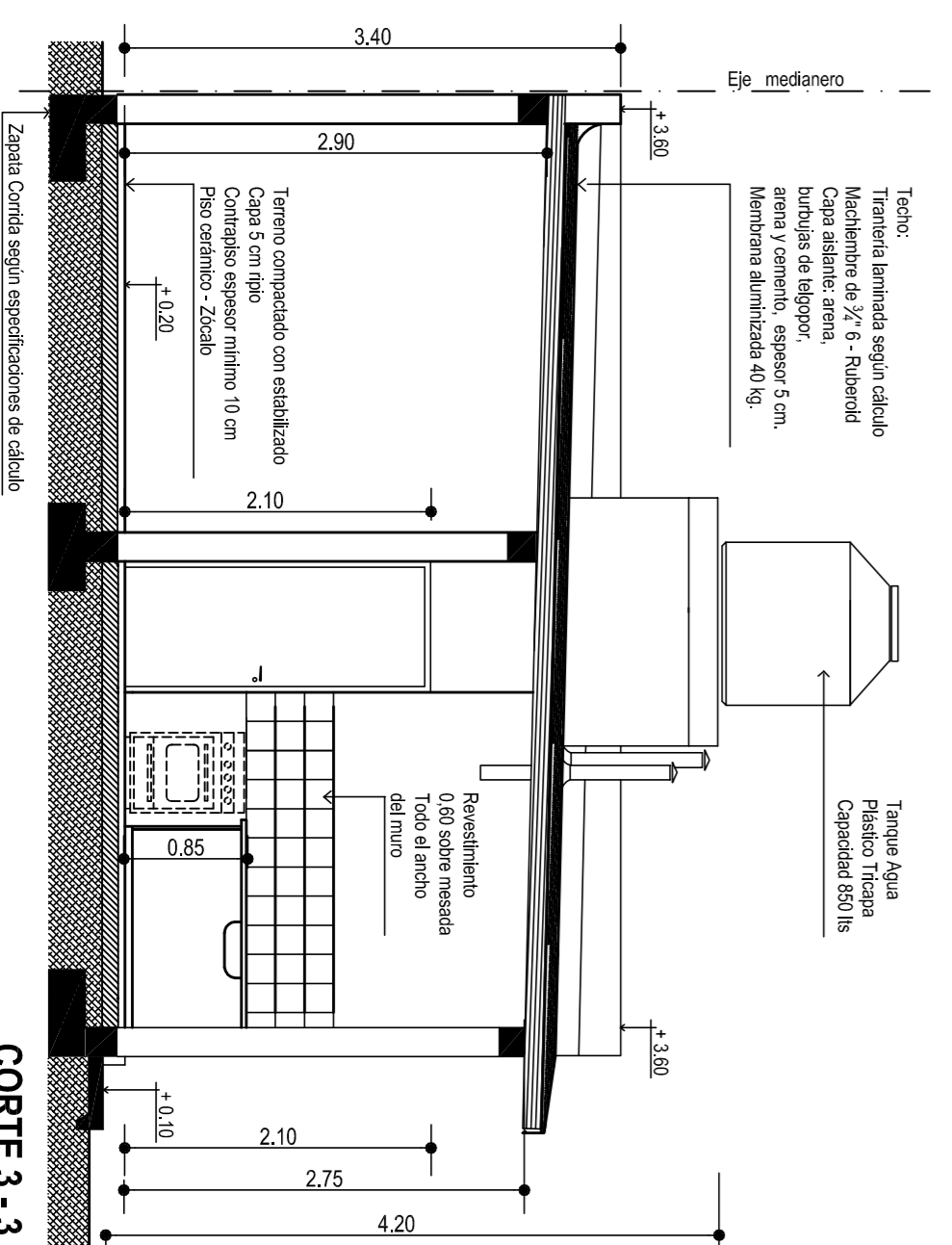

**CORTE 3 - 3**

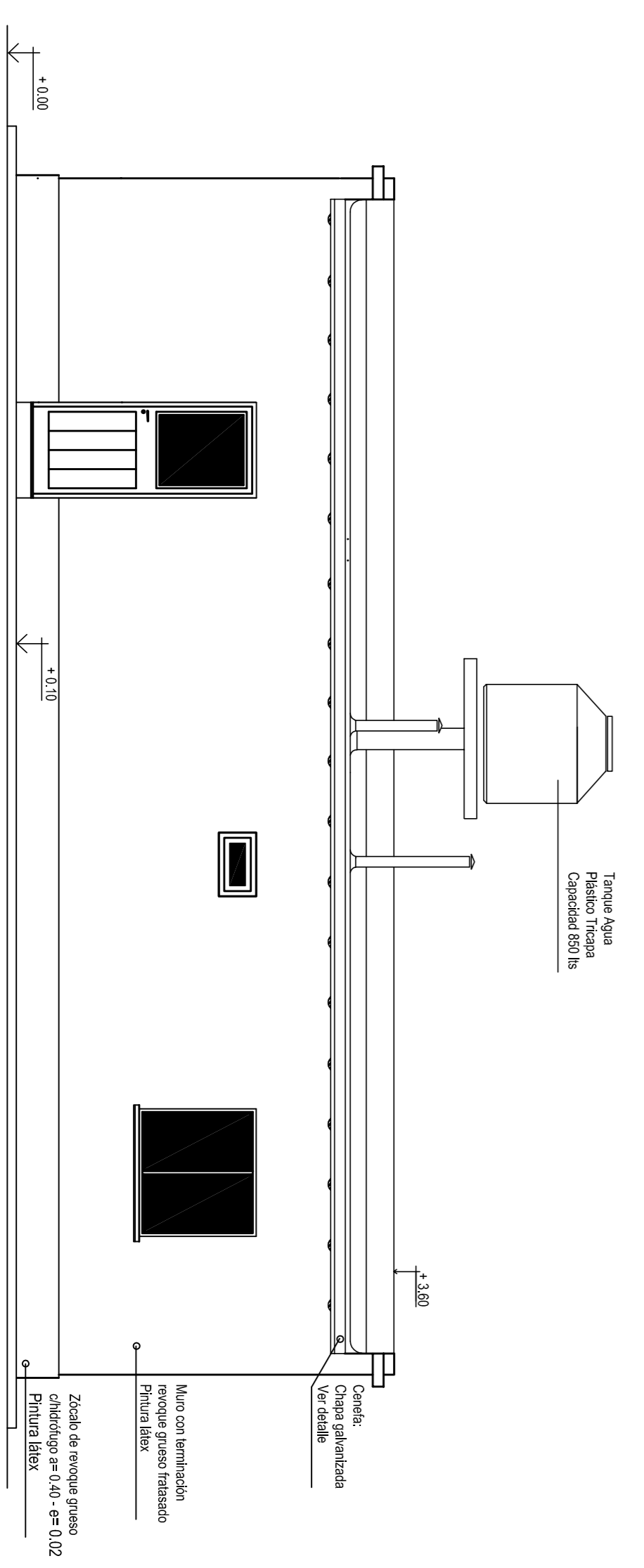

**VISTA LATERAL**