

**DETALLE DE ZAPATA CORRIDA DE
HORMIGON ARMADO**
para muro de vivienda apareada

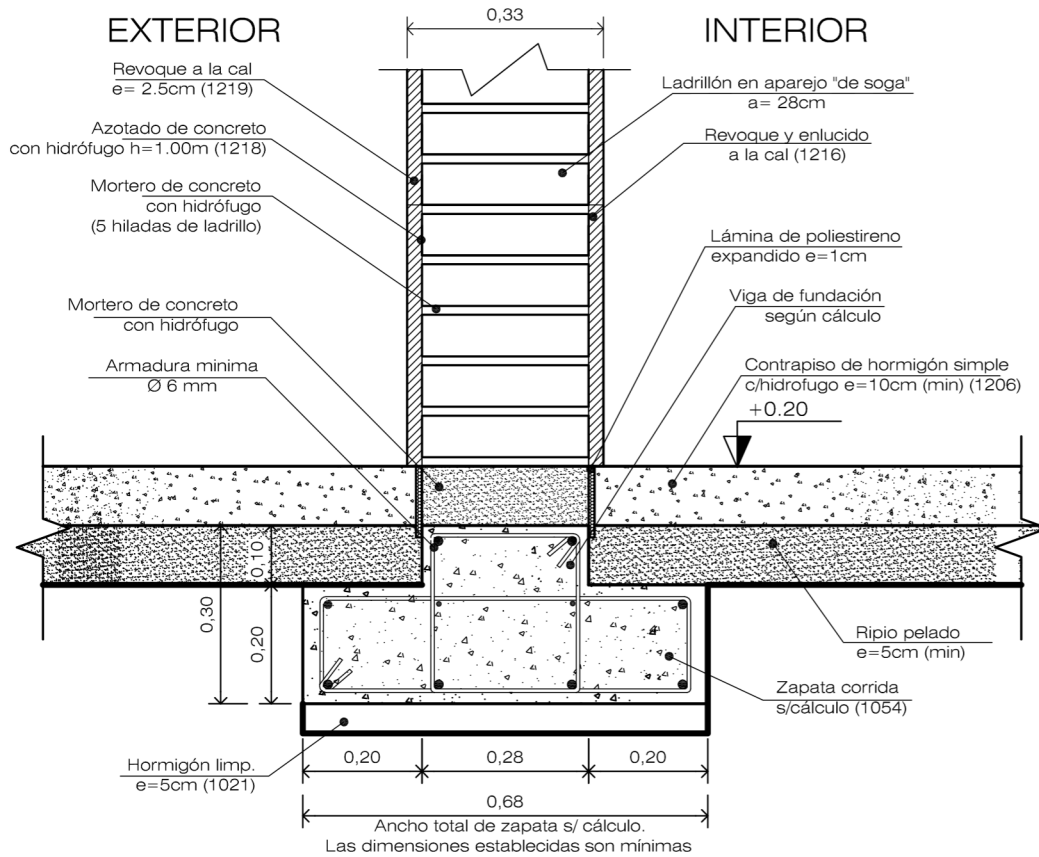

Nota: Las armaduras a colocar resultarán del cálculo respectivo.
La calidad de los aceros ha utilizar es ADN 42/50 y el hormigón H-20.
El numero indicado entre parentesis corresponde al codigo de Item del IPV.
Las cotas de nivel de piso son mínimas.

INSTITUTO PROVINCIAL DE LA VIVIENDA
MINISTERIO DE ECONOMIA, INFRAESTRUCTURA Y ENERGIA
GOBIERNO DE MENDOZA

Detalle constructivo: ZAPATA CORRIDA

GERENCIA DE EVALUACION DE PROYECTOS

Arquitectura:
Arq. Dino Fantozzi

Ingeniería:
Ing. Diego Buss

Revisión:
Ing. Jorge Pecorari

Aprobación:
Instituto Provincial de la
Vivienda



Actualizado
Julio 2016

ESC: 1:10