

DETALLE ENCUENTRO TECHO PERFILERIA METALICA CHAPA ENMALLETADA

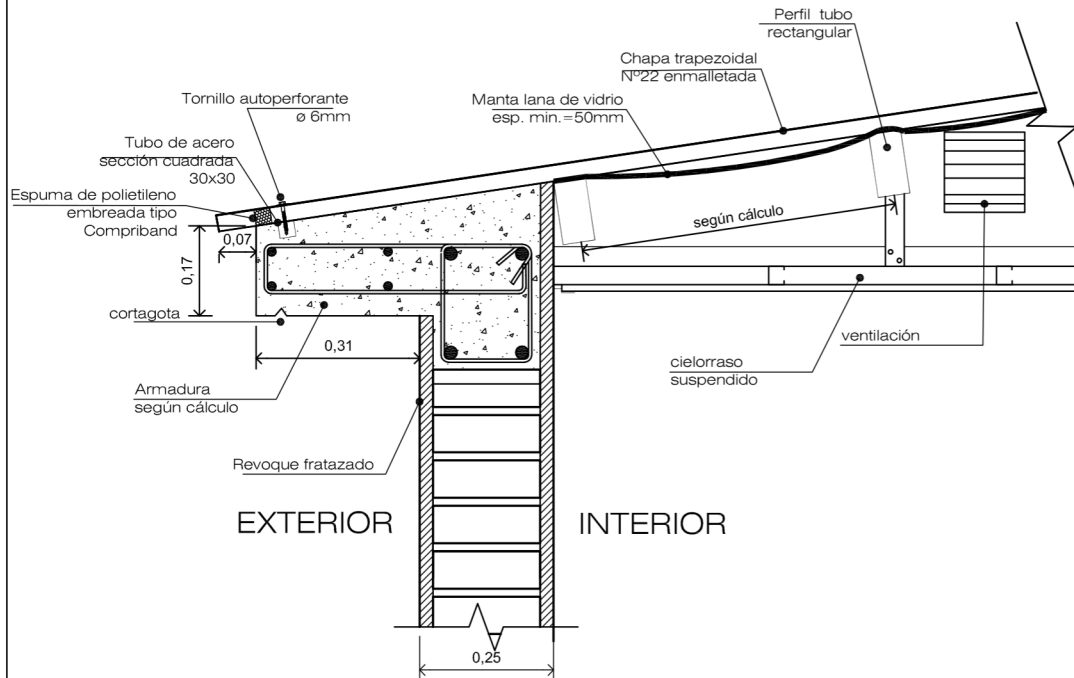

INSTITUTO PROVINCIAL DE LA VIVIENDA					
MINISTERIO DE ECONOMIA, INFRAESTRUCTURA Y ENERGIA					
GOBIERNO DE MENDOZA					
Detalle constructivo: CUBIERTA DE TECHO					
GERENCIA DE EVALUACION DE PROYECTOS					
Arquitectura: Arq. Dino Fantozzi	Ingeniería: Ing. Diego Buss	Revisión: Ing. Jorge Pecorari	Aprobación: Instituto Provincial de la Vivienda		
				Actualizado Julio 2016	ESC: 1:10