

DETALLE CUBIERTA DE TECHO LOSA (borde lateral)

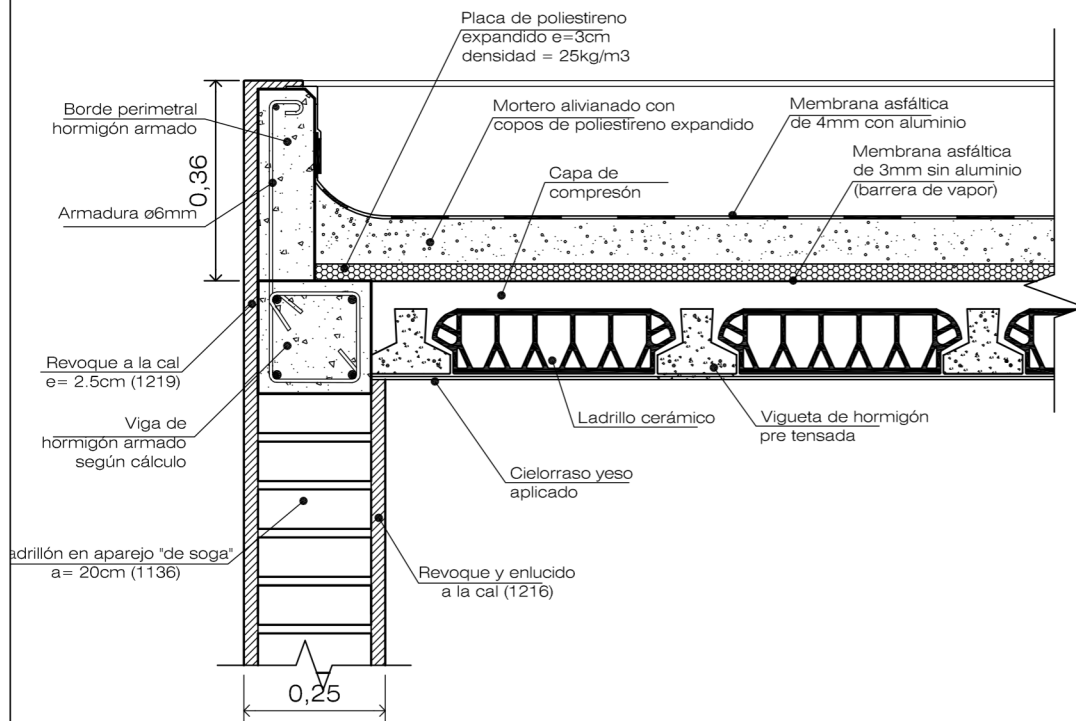

INSTITUTO PROVINCIAL DE LA VIVIENDA			
MINISTERIO DE ECONOMIA, INFRAESTRUCTURA Y ENERGIA			
GOBIERNO DE MENDOZA			
Detalle constructivo: CUBIERTA DE TECHO			
GERENCIA DE EVALUACION DE PROYECTOS			
Arquitectura: Arq. Dino Fantozzi	Ingeniería: Ing. Diego Buss	Revisión: Ing. Jorge Pecorari	Aprobación: Instituto Provincial de la Vivienda
			 Instituto Provincial de la Vivienda
			Actualizado Julio 2016 ESC: 1:10