

## DETALLE CUBIERTA DE TECHO METÁLICO (borde lateral)

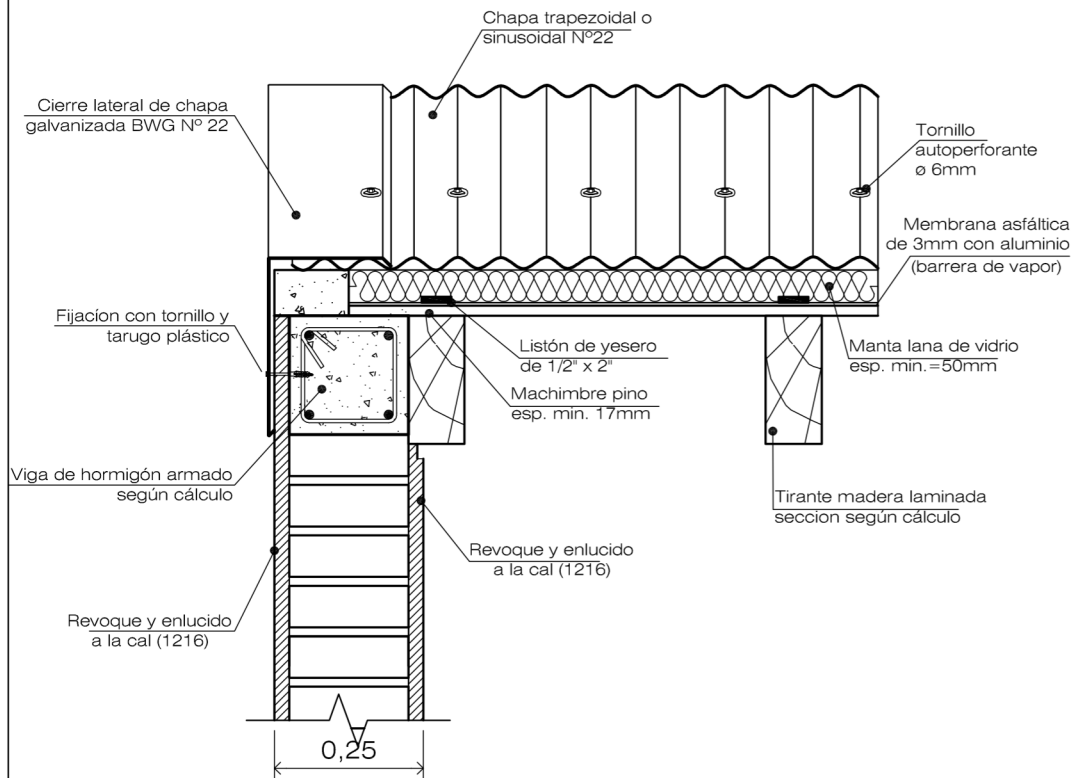

<b>INSTITUTO PROVINCIAL DE LA VIVIENDA</b>				 <p><b>IPV</b> nstituto Provincial de la Vivienda</p>
<b>MINISTERIO DE ECONOMIA, INFRAESTRUCTURA Y ENERGIA</b>				
<b>GOBIERNO DE MENDOZA</b>				
Detalle constructivo: CUBIERTA DE TECHO				
GERENCIA DE EVALUACION DE PROYECTOS				
Arquitectura: Arq. Dino Fantozzi	Ingeniería: Ing. Diego Buss	Revisión: Ing. Jorge Pecorari	Aprobación: Instituto Provincial de la Vivienda	Actualizado Julio 2016
				ESC: 1:10