

DETALLE DE PLATEA DE HORMIGON ARMADO
para muro interior de vivienda 0.25m

INTERIOR

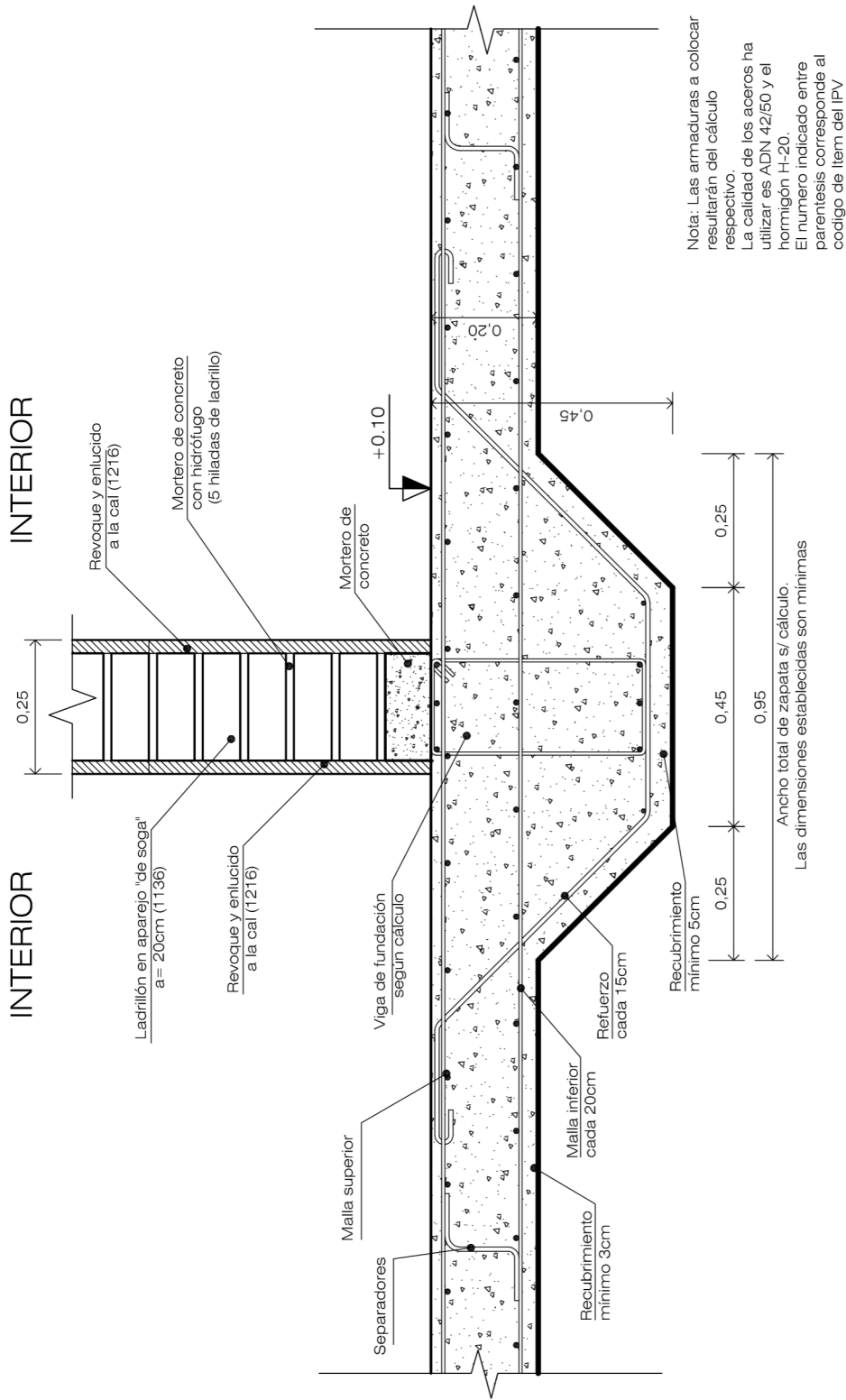

Nota: Las armaduras a colocar resultarán del cálculo respectivo.
La calidad de los aceros ha utilizar es ADN 42/50 y el hormigón H-20.
El número indicado entre parentesis corresponde al código de Item del IPV

INSTITUTO PROVINCIAL DE LA VIVIENDA
MINISTERIO DE ECONOMIA, INFRAESTRUCTURA Y ENERGIA
GOBIERNO DE MENDOZA

Detalle constructivo: PLATEA
GERENCIA DE EVALUACION DE PROYECTOS

Arquitectura: Arq. Dino Fantozzi	Ingeniería: Ing. Diego Buss	Revisión: Ing. Jorge Pecorari	Aprobación: Instituto Provincial de la Vivienda
-------------------------------------	--------------------------------	----------------------------------	--



Actualizado Julio 2016
ESC: 1:10